



# ふなはしwel

## 舟橋村敬老お祝い事業として お祝い品をお届けしました。



ふなはし荘にてお祝い品を  
受け取られる利用者様



あいのかぜにてお祝い品を  
受け取られる利用者様



民生委員よりお祝い品を  
受け取られる敬老会員様



敬老の日前後に、自治会長・民生委員さんのご協力のもと、敬老会員の皆様に、お祝いの品と村長、社協会長、小学生からのメッセージをお届けしました。皆様、これからも元気にお過ごしくださいね。  
自治会長さん、民生委員さん、施設職員の皆様、ご協力ありがとうございました。

この広報誌は一部共同募金の助成金にて、発行しています。

発行 / 社会福祉法人

**舟橋村社会福祉協議会**  
舟橋村ボランティアセンター  
舟橋村地域包括支援センター

〒930-0282 富山県中新川郡舟橋村仏生寺55番地(役場2階)

TEL(076)464-1847・FAX(076)464-1558

E-mail f-syakyo@iaa.itkeeper.ne.jp

http://www.funahashi-wel.or.jp/

■ 福祉・ボランティアに関するお問い合わせ

# 「ふなはし元気応援事業」 始まりました。

実施期間 令和4年10月11日～令和5年3月20日

新型コロナの影響で、外出自粛に伴いストレスを抱える村内の75歳以上の在宅高齢者に対して、元気にお過ごしいただけるように、以下のサービスを利用できる引換券（10枚綴り）を郵送しております。是非、ご活用下さい。

店名	サービス内容	必要引換券数	注文方法	引換方法	利用可能日時
馬場屋  	幕の内弁当	1枚 配達・来店時にお渡し下さい	社協に注文 080-3729-1847  9:00～15:00 希望日の3日前まで注文	配達の場合	月・火・木・金 16:00～17:00 時間指定不可 (祝日・12/10～1/11 除く)
	刺身・鮮魚	1枚～ (¥1,000相当)	お店で直接注文 ※事前にお店へ連絡の上 ご来店下さい。	店引取	月・火・木・金 16:00～18:00 (祝日・12/10～1/11 除く)
お※食堂  	玄米おむすび3種 (冷凍) (鮭・鯖・黒豆おこわ)のセット	1枚 配達時にお渡し下さい	配達可能日2日前までに 社協に注文 080-3729-1847	配達	水・木・金 16:00～17:00 (祝日・12/28～1/8 除く) 上記以外の時間は相談可
	糎ドリンク3種 季節のドリンク (野菜・フルーツ使用)	1枚 配達時にお渡し下さい			
喜多山 	丼&麺セット (テイクアウト) 卵丼・牛丼 うどん・そば ラーメン	1枚 来店時にお渡し下さい	喜多山に注文 463-1488 セット内容は お問い合わせ下さい。 メニュー変更可	店引取	定休日(火)以外 17:00～18:00 (12/30～1/5 除く)
	店内食事	1枚～ (¥1,000相当)	お店で注文	精算時	定休日(火)以外 11:00～21:00
湯めぐち  	入浴券	1枚	来店受付	精算時	定休日(木)以外 平日 10:00～24:00 土日祝 9:00～24:00
	レストラン食事	1枚～ (¥1,000相当)	受付後レストランで注文		レストラン (ラストオーダー終了30分前) 月火水 11:00～22:00 金土日 11:00～22:30
東和 	精米(10kg) 舟橋産コシヒカリ	4枚 配達時にお渡し下さい	社協に注文 080-3729-1847	配達	配達は注文受付日(月～金)の 翌週の月・火曜日になります。 時間帯は応相談 (12/23～1/10 除く)
どろんこ農園 (株)アライブ 	玄米6合 (真空パック) 化学肥料未使用	1枚 配達時にお渡し下さい	11月以降社協に注文 080-3729-1847	配達	月～日曜日 9:00～16:00 曜日時間帯は応相談
	精米3升 (真空パック) 化学肥料未使用	3枚 配達時にお渡し下さい			

お問い合わせ：「ふなはし元気応援事業」事務局 舟橋村社会福祉協議会  
【電話番号】080-3729-1847 【受付時間】平日 8:30～16:30



令和4年度

# 足腰しっかり教室 \スタート!

おたっしやチェックリストに基づいて、対象の方にはご案内します。

65才以上の方の運動器の機能向上訓練を約3か月間かけて実施します。下記のいずれかに当てはまり、はぼ、13回参加可能な方を対象とします。

- おたっしやチェックリスト（役場から配布）で運動の項目に3つ以上当てはまる方
- 足腰の筋力やバランス等の機能が低下してきた方
- 運動訓練をして元気になりたいという意欲のある方
- 運動訓練を行う上で身体に支障のない方

開催日 全13回 参加費：1500円

回	実施日	回	実施日	回	実施日
1	11月24日(木)	6	1月5日(木)	11	2月9日(木)
2	12月1日(木)	7	1月12日(木)	12	2月16日(木)
3	12月8日(木)	8	1月19日(木)	13	2月22日(水)
4	12月15日(木)	9	1月26日(木)		
5	12月22日(木)	10	2月2日(木)		

**実施場所** 舟橋村役場 3階ホール他

**実施時間** 10:00 ~ 11:30

**参加申込** おたっしやチェックリストから対象になる方にはご案内しています。案内がなかった方でも参加は可能です。参加を希望される方はまず下記までご連絡ください。申込締め切りは11月4日（金）までです。  
※送迎の必要な方は対応いたします。

（お問合せ）舟橋村地域包括支援センター 464-1847

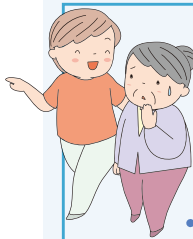

## 認知症高齢者等SOSネットワーク声かけ模擬訓練

9月20日 舟橋会館にて「認知症高齢者等 SOSネットワーク声かけ模擬訓練」を実施しました。今回の訓練では、情報を伝えるツール「どこシル伝言板」を使用し、声かけとスマートフォンを使いQRコードを読み取る体験をしました。参加者の方からは「声をかけた後の対応の仕方がわかった。」「見極めが難しい」等、ご意見感想がありました。認知症は身近におこり65歳以上の5人にひとりになる病気です。ひとり外出による事故を未然に防ぐために認知症の方を「理解」し地域で自然に「見守る」ことが大切です。もし、道に迷っておられる方をみかけたら“視線を合わせて”“ゆっくり”“穏やかな口調で”ひとこと声をかけてみましょう！



認知症高齢者役として、ふなはし荘のケアマネさんにもご協力いただきました。

# お知らせ伝言板

10月～12月まで



## 赤い羽根共同募金運動スタート!

今年も赤い羽根共同募金運動が始まりました。皆様のご理解とご協力をお願いいたします。

みなさまの善意は、  
こんな形で  
使われています。  
(一例)



災害に備えての準備積立



各地区の  
いきいきサロンへの助成

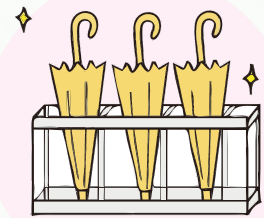

置き傘設置事業

寄付金付きグッズを販売しています。 お問い合わせは社協まで：464-1847

¥500以上の募金で

経口補水液OS-1(300ml)5本進呈



¥1,000以上の募金で

マスク 50枚入り 4箱進呈  
サイズ選べます(レギュラーサイズ・中型)



¥1,500以上の募金で

おーいお茶 280ml(24本)進呈



## 行事予定

11月

- 9日(水) 古海老江夢サロン(古海老江公民館)
- 12日(土) 異世代レクリエーション(舟橋会館)
- 15日(火) たべんまいけ(舟橋会館)
- 16日(水) 海老江竹鼻いきいきサロン(海老江公民館)
- 17日(木) 東芦原さわやかサロン(東芦原公民館)
- 17日(木) 介護予防教室すまいる広場(役場)
- 18日(金) 東部自立支援センター巡回相談日(役場)
- 25日(金) ペットキャップボランティア(役場)
- 24日(木) 足腰しっかり教室(役場)
- 30日(水) いなり喫茶ロン(稲荷コミュニティセンター)

12月

- 1日(木) 足腰しっかり教室(役場)
- 3日(土) 東芦原さわやかサロン(東芦原公民館)
- 6日(火) 竹内いきいきクラブ(竹内公民館)
- 7日(水) 仏生寺にこにこサロン(仏生寺公民館)
- 8日(木) 足腰しっかり教室(役場)
- 9日(金) 国重ふれあいいきいきサロン(国重第一公民館)
- 14日(水) 舟橋なかよしクラブ(舟橋公民館)
- 15日(木) 足腰しっかり教室(役場)
- 16日(金) 介護予防教室すまいる広場(役場)
- 16日(金) 東部自立支援センター巡回相談日(役場)
- 20日(火) たべんまいけ(舟橋会館)
- 21日(水) 海老江・竹鼻いきいきサロン(海老江会館)
- 22日(木) 足腰しっかり教室(役場)
- 22日(木) いなり喫茶ロン(稲荷コミュニティセンター)
- 23日(金) ペットキャップボランティア(役場)

異世代レクリエーションを開催します。

子供から高齢者まで、どなたでも参加できますので、お気軽にご参加下さい。

日時 11月12日(土)  
10時～11時30分

場所 舟橋会館